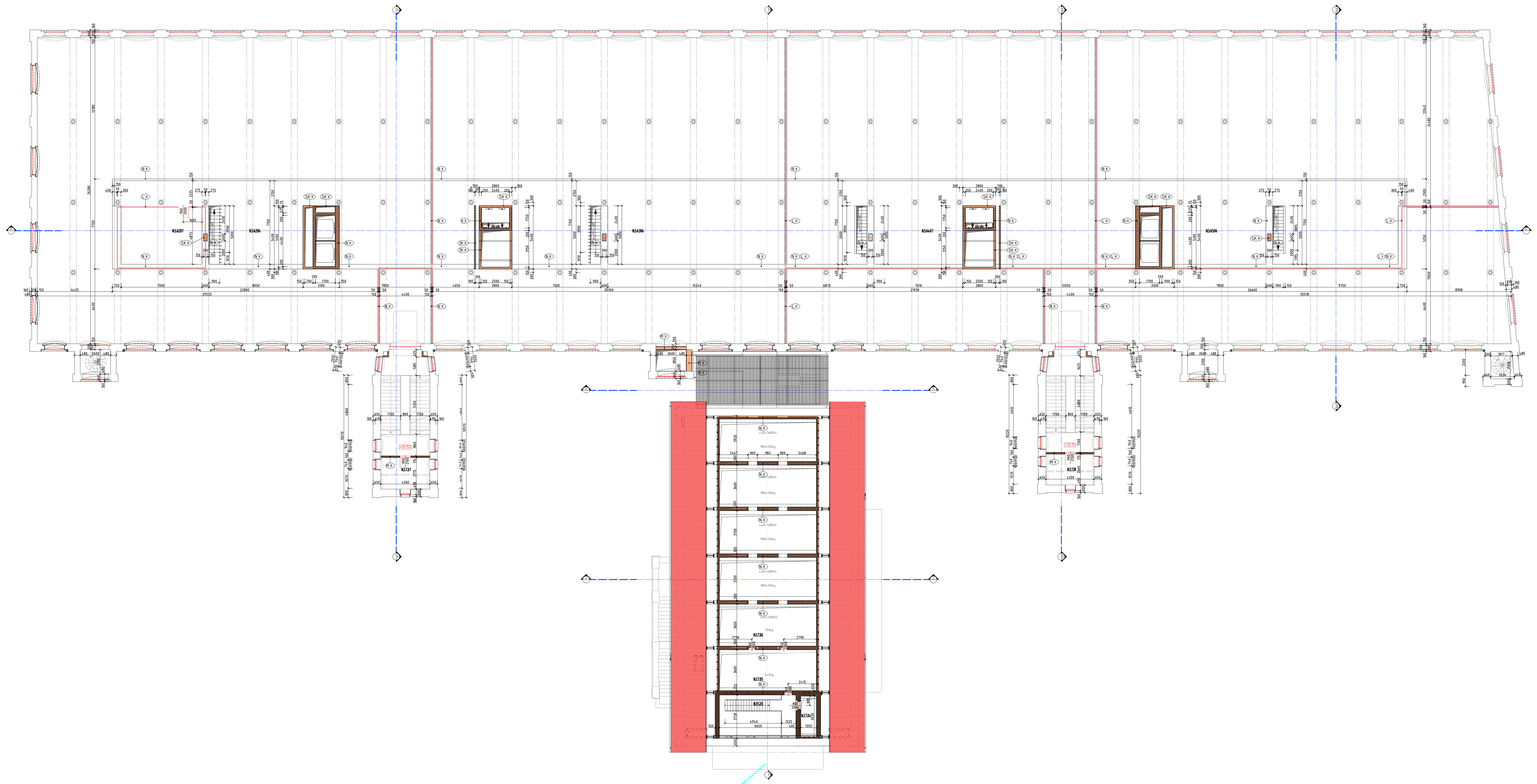


## LEGENDA MIESTNOSTÍ / ROOMS LEGEND /

| Č. MIEST. / R. NUM. | | | NÁZOV MIESTNOSTI / ROOM NAME / | PLOCHA / AREA / [m²] | ÚPRAVA POVRCHOV / SURFACE FINISHING / | | | | | | | | POZNÁMKA / NOTE / |
|---|---|---|---|---|---|---|---|---|---|---|---|---|---|
| | | | | | STENY / WALLS | | PODLAHA / FLOOR | | STENA /NA ZĽ.O SVI / WALL / | | STROP / CEILING / | | |
| | | | | | | | | | | | | | |
| N | 3 | T | 01 | TECHNICKÁ MIESTNOSŤ ŠÍT | 3,24 | VÁPNO | LAMELOVÝ PARKET | | | | PREPRAVNÝ NÁTER | | SOKEL 10 cm |
| N | 3 | T | 02 | TECHNICKÁ MIESTNOSŤ ŠÍT | 3,24 | VÁPNO | LAMELOVÝ PARKET | | | | PREPRAVNÝ NÁTER | | SOKEL 10 cm |
| N | 3 | T | 03 | TECHNICKÁ MIESTNOSŤ VZT | 89,43 | 3060 | DYNAMIKA PODLAHA SVB | | | | PREPRAVNÝ NÁTER | | SOKEL 10 cm |
| N | 3 | T | 04 | TECHNICKÁ MIESTNOSŤ ŠÍT | 4,90 | 2780 | DYNAMIKA PODLAHA SVB | | | | PREPRAVNÝ NÁTER | | SOKEL 10 cm |
| N | 3 | T | 06 | TECHNICKÁ MIESTNOSŤ POTRUBNÉ ROZVODY | 30,51 | | POVRCHOVÝ STŘEDNÝ PLAST | | | | ANGLICKÝ POVLTVÍ OMÍTKA | | POHLADENÉ LAMELY |
| N | 3 | T | 07 | TECHNICKÁ MIESTNOSŤ ŠÍT POŽIARNE VETRANIE | 156,33 | | POVRCHOVÝ STŘEDNÝ PLAST | | | | ANGLICKÝ POVLTVÍ OMÍTKA | | POHLADENÉ LAMELY |
| N | 3 | T | 08 | TECHNICKÁ MIESTNOSŤ VZT POŽIARNE VETRANIE | 71,10 | 2380 | DYNAMIKA PODLAHA SVB | | | | SPF DRETKA + ŽIARIVÁ DRETKA | | SPF DRETKA + ŽIARIVÁ DRETKA |
| N | 3 | T | 09 | TECHNICKÁ MIESTNOSŤ VZT POŽIARNE VETRANIE | 11,70 | 2380 | DYNAMIKA PODLAHA SVB | | | | SPF DRETKA + ŽIARIVÁ DRETKA | | SPF DRETKA + ŽIARIVÁ DRETKA |
| | | | CIRCULATION AREAS | | | | | | | | | | |
| N | 3 | K | 01 | VÝTAHOVÁ HALA | 23,00 | 3060 / 2380 | LITÝ BETÓNOVÝ POVLAK | | | | | | |
| N | 3 | K | 02 | CHODBA | 6,45 | 3060 | KOBEREC | | | | SADROVÁ DRETKA BIELY NÁTER | | SADROVÁ DRETKA BIELY NÁTER |
| N | 3 | K | 03 | VÝTAHOVÁ HALA | 65,57 | 2150 | KOBEREC | | | | DREVENÝ OBKLAD BIELY NÁTER | | SDK PODHĽAD BIELY NÁTER |
| N | 3 | K | 04 | VÝTAHOVÁ HALA | 65,57 | 2150 | KOBEREC | | | | DREVENÝ OBKLAD BIELY NÁTER | | SDK PODHĽAD BIELY NÁTER |
| | | | VERTICAL PENETRATIONS | | | | | | | | | | |
| N | 3 | S | 01 | ŠACHTA | | | | | | | SPF DRETKA BIELY NÁTER | | |
| N | 3 | S | 02 | SCHODISKO | 6,45 | | | 2150 | DYNAMIKA PODLAHA SVB | | SADROVÁ DRETKA BIELY NÁTER | | SADROVÁ DRETKA BIELY NÁTER |
| N | 3 | S | 03 | VÝTAHOVÁ ŠACHTA | | | | | | | BIELY NÁTER | | |
| N | 3 | S | 04 | PRÍSTUPE | 5,12 | 2450 | BETÓNOVÁ DLAŽBA | | | | BIELY NÁTER | | SDK PODHĽAD BIELY NÁTER |
| N | 3 | S | 05 | SCHODISKO | P - R.Š.S. 1:7,43 RP - R.Š. | | BETÓNOVÁ DLAŽBA KAMENÉ STUPNE BETÓNOVÁ DLAŽBA | | | | SPF DRETKA + ŽIARIVÁ DRETKA BIELY NÁTER | | SPF DRETKA + ŽIARIVÁ DRETKA BIELY NÁTER |
| N | 3 | S | 06 | SCHODISKO | 4,21 | | | | | | | | |
| N | 3 | S | 07 | ŠACHTA | | | | | | | PREPRAVNÝ NÁTER | | |
| N | 3 | S | 08 | ŠACHTA | | | | | | | PREPRAVNÝ NÁTER | | |
| N | 3 | S | 09 | VÝTAHOVÁ ŠACHTA | | | | | | | BIELY NÁTER | | |
| N | 3 | S | 10 | VÝTAHOVÁ ŠACHTA | | | | | | | BIELY NÁTER | | |
| N | 3 | S | 11 | ŠACHTA | | | | | | | PREPRAVNÝ NÁTER | | |
| N | 3 | S | 12 | ŠACHTA | | | | | | | PREPRAVNÝ NÁTER | | |
| N | 3 | S | 13 | ŠACHTA | | | | | | | PREPRAVNÝ NÁTER | | |
| N | 3 | S | 14 | VÝTAHOVÁ ŠACHTA | | | | | | | BIELY NÁTER | | |
| N | 3 | S | 15 | VÝTAHOVÁ ŠACHTA | | | | | | | BIELY NÁTER | | |
| N | 3 | S | 16 | ŠACHTA | | | | | | | PREPRAVNÝ NÁTER | | |
| N | 3 | S | 17 | SCHODISKO | 4,98 | | | | | | | | |
| N | 3 | S | 18 | PRÍSTUPE | 5,12 | 2450 | BETÓNOVÁ DLAŽBA | | | | BIELY NÁTER | | SDK PODHĽAD BIELY NÁTER |
| N | 3 | S | 19 | SCHODISKO | P - R.Š.S. 1:7,43 RP - R.Š. | | BETÓNOVÁ DLAŽBA KAMENÉ STUPNE BETÓNOVÁ DLAŽBA | | | | SPF DRETKA BIELY NÁTER | | SPF DRETKA + ŽIARIVÁ DRETKA BIELY NÁTER |
| N | 3 | S | 20 | SCHODISKO | S - R.Š. P - R.Š. | | DYNAMIKA PODLAHA SVB | | | | SPF DRETKA BIELY NÁTER | | SDK PODHĽAD BIELY NÁTER |
| | | | WORK SPACES | | | | | | | | | | |
| N | 3 | A | 01 | KOLOPRIESTOR | 24,80 | 3060 | DYNAMIKA PODLAHA SVB | | | | SADROVÁ DRETKA BIELY NÁTER | | SDK PODHĽAD BIELY NÁTER |

## LEGENDA MATERIÁLOV

- JESTVUJÚCE KONŠTRUKCIE
- ŽELEZOBETÓNOVÉ KONŠTRUKCIE, PRIEVNÝ POPIS VŠ ČASŤ STATIKA
- PROSTÝ BETÓN
- CAMOŠENÝ BETÓN
- AMYFÓNOVÝ POTER
- MÚROVÝ ZÁSYP TVÁRNIC
- MÚROVÉ LIAPOR
- TEHLOVÉ MÚROVÉ MÚROVANÉ NA MÚROVACIU MALTU
- TEHLOVÉ MÚROVÉ MÚROVANÉ NA MÚROVACIU MALTU
- TEHLOVÉ AKUSTICKÉ MÚROVÉ MÚROVANÉ NA MÚROVACIU MALTU
- MÚROVÉ Z PÓROBETÓNOVÝCH TVÁRNIC
- TEPELNÁ IZOLÁCIA - EPS
- TEPELNÁ IZOLÁCIA - XPS
- TEPELNÁ IZOLÁCIA - PIR DOSKY
- TEPELNÁ IZOLÁCIA - MINERÁLNA VLNA
- AKUSTICKÁ IZOLÁCIA - MINERÁLNA VLNA, AKUSTICKÉ PANELY STO
- HYDROIZOLÁCIA, DIFÚZNE OTVORENÁ POSTNÁ HYDROIZOLÁCIA
- ŠTRKOVÝ NÁSYP
- PÔVODNÁ ZEMINA

POZNÁMKA

- NOVOVYBUDOVANÉ KONŠTRUKCIE

## LEGENDA NOVÝCH PRVKOV A KONŠTRUKCIÍ

- INTERIÉROVÉ DVERE
- POŽIARNE DVERE A UZÁVERY
- BETÓNOVÉ PRÍVKY
- INTERIÉROVÉ PRÍVKY
- SYSTÉMOVÉ PRIEČKY
- FASÁDNE PRÍVKY
- KLAMIARSKE PRVKY
- UMELECKO-REMESELNÉ PRVKY
- PODLAHY - POZRI TABUĽKU PRVKY - P.
- STROPY - POZRI TABUĽKU PRVKY - S.
- ZÁMOČNÍCKE PRVKY
- HYGIENICKÉ ZÁZEMIA
- TAPETY
- NOVÉ SÁDROKARTÓNOVÉ PRIEČKY, PREDSTENY A PODHĽADY
- NOVÉ MÚROVANÉ KONŠTRUKCIE Z DEBNIACICH TVÁRNIC, KERAMICKÝCH TEHLÁ A PÓROBETÓNOVÝCH TVÁRNIC
- NOVÉ ŽELEZOBETÓNOVÉ KONŠTRUKCIE, AKUSTICKÉ OBKLADY STROPOV A STIEN, PRÍMOROVKY, VÝSPRAVKY A DOPĺŇAJÚCE POHLADOVÉ A NEPOHLADOVÉ KOŠTRUKCIE

## LEGENDA MIESTNOSTÍ / ROOMS LEGEND /

| Č. MIEST. / R. NUM. | | | NÁZOV MIESTNOSTI / ROOM NAME / | PLOCHA / AREA / [m²] | ÚPRAVA POVRCHOV / SURFACE FINISHING / | | | | | | | | POZNÁMKA / NOTE / |
|---|---|---|---|---|---|---|---|---|---|---|---|---|---|
| | | | | | STENY / WALLS | | PODLAHA / FLOOR | | STENA /NA ZĽ.O SVI / WALL / | | STROP / CEILING / | | |
| N | 3 | A | 102 | TOALETA MUŽI | 7,91 | 3060 | DREVOVINA PODLAHA | | | | OMV AD OMYVO | | SDK PODHĽAD BIELY NÁTER |
| N | 3 | A | 103 | TOALETA ŽENY | 7,91 | 3060 | DREVOVINA PODLAHA | | | | OMV AD OMYVO | | SDK PODHĽAD BIELY NÁTER |
| N | 3 | A | 104 | UPRATOVAČKA | 1,39 | 3060 | DREVOVINA PODLAHA | | | | OMV AD OMYVO | | SDK PODHĽAD BIELY NÁTER |
| N | 3 | A | 105 | KOLOPRIESTOR | 64,73 | 2450 | DREVOVINA PODLAHA | | | | PREPRAVNÝ NÁTER | | SOKEL 10 cm |
| N | 3 | A | 202 | KOLOPRIESTOR | 108,12 | 2450 | DREVOVINA PODLAHA | | | | PREPRAVNÝ NÁTER | | SOKEL 10 cm |
| N | 3 | A | 203 | UPRATOVAČKA | 1,51 | 2150 | DREVOVINA PODLAHA | | | | OMV AD OMYVO | | SDK PODHĽAD BIELY NÁTER |
| N | 3 | A | 204 | TOALETA MUŽI | 7,73 | 2150 | DREVOVINA PODLAHA | | | | OMV AD OMYVO | | SDK PODHĽAD BIELY NÁTER |
| N | 3 | A | 205 | TOALETA ŽENY | 7,84 | 2150 | DREVOVINA PODLAHA | | | | OMV AD OMYVO | | SDK PODHĽAD BIELY NÁTER |
| N | 3 | A | 206 | KONTAKTNÉ A ODEVITOVÉ PREVLSTBY | 102,98 s.-3,530 | -3x30 | KOBEREC | | | | | | |
| N | 3 | A | 207 | ZÁSADÁČKA | 34,72 | -3x30 | KOBEREC | | | | BIELY NÁTER | | |
| N | 3 | A | 301 | KOLOPRIESTOR | 583,65 | 4840 | DREVOVINA PODLAHA (ALT. KOBEREC) | | | | SADROVÁ DRETKA BIELY NÁTER | | AKUSTICKÁ DRETKA, BIELY NÁTER |
| N | 3 | A | 302 | KOLOPRIESTOR | 93,42 | 2150 | DREVOVINA PODLAHA (ALT. KOBEREC) | | | | SADROVÁ DRETKA BIELY NÁTER | | SDK PODHĽAD BIELY NÁTER |
| N | 3 | A | 303 | UPRATOVAČKA | 1,57 | 2150 | DREVOVINA PODLAHA | | | | OMV AD OMYVO | | SDK PODHĽAD BIELY NÁTER |
| N | 3 | A | 304 | TOALETA MUŽI | 7,84 | 2150 | DREVOVINA PODLAHA | | | | OMV AD OMYVO | | SDK PODHĽAD BIELY NÁTER |
| N | 3 | A | 305 | TOALETA ŽENY | 7,73 | 2150 | DREVOVINA PODLAHA | | | | OMV AD OMYVO | | SDK PODHĽAD BIELY NÁTER |
| N | 3 | A | 306 | KONTAKTNÉ A ODEVITOVÉ PREVLSTBY | 102,97 s.-3,530 | -3x30 | KOBEREC | | | | BIELY NÁTER | | AKUSTICKÁ DRETKA, BIELY NÁTER |
| N | 3 | A | 401 | KOLOPRIESTOR | 552,20 | 4840 | DREVOVINA PODLAHA (ALT. KOBEREC) | | | | SADROVÁ DRETKA BIELY NÁTER | | AKUSTICKÁ DRETKA, BIELY NÁTER |
| N | 3 | A | 402 | KOLOPRIESTOR | 60,73 | 2150 | DREVOVINA PODLAHA (ALT. KOBEREC) | | | | SADROVÁ DRETKA BIELY NÁTER | | SDK PODHĽAD BIELY NÁTER |
| N | 3 | A | 403 | TOALETA ŽENY | 3,88 | 2150 | DREVOVINA PODLAHA | | | | OMV AD OMYVO | | SDK PODHĽAD BIELY NÁTER |
| N | 3 | A | 404 | UPRATOVAČKA | 1,98 | 2150 | DREVOVINA PODLAHA | | | | OMV AD OMYVO | | SDK PODHĽAD BIELY NÁTER |
| N | 3 | A | 405 | TOALETA MUŽI | 3,90 | 2150 | DREVOVINA PODLAHA | | | | OMV AD OMYVO | | SDK PODHĽAD BIELY NÁTER |
| N | 3 | A | 406 | KUCHYNKA | 4,90 | 2150 | DREVOVINA PODLAHA | | | | BIELY NÁTER, A.OBEC. | | SDK PODHĽAD BIELY NÁTER |
| N | 3 | A | 407 | KONTAKTNÉ A ODEVITOVÉ PREVLSTBY | 21,53 s.-3,530 | -3x30 | KOBEREC | | | | BIELY NÁTER | | AKUSTICKÁ DRETKA, BIELY NÁTER |
| N | 3 | A | 501 | KOLOPRIESTOR | 427,35 | 4840 | DREVOVINA PODLAHA (ALT. KOBEREC) | | | | SADROVÁ DRETKA BIELY NÁTER | | AKUSTICKÁ DRETKA, BIELY NÁTER |
| N | 3 | A | 502 | KOLOPRIESTOR | 61,29 | 2150 | DREVOVINA PODLAHA (ALT. KOBEREC) | | | | SADROVÁ DRETKA BIELY NÁTER | | SDK PODHĽAD BIELY NÁTER |
| N | 3 | A | 503 | KUCHYNKA | 4,43 | 2150 | DREVOVINA PODLAHA | | | | BIELY NÁTER, A.OBEC. | | SDK PODHĽAD BIELY NÁTER |
| N | 3 | A | 504 | TOALETA ŽENY | 6,81 | 2150 | DREVOVINA PODLAHA | | | | OMV AD OMYVO | | SDK PODHĽAD BIELY NÁTER |
| N | 3 | A | 505 | TOALETA MUŽI | 6,81 | 2150 | DREVOVINA PODLAHA | | | | OMV AD OMYVO | | SDK PODHĽAD BIELY NÁTER |
| N | 3 | A | 506 | KONTAKTNÉ A ODEVITOVÉ PREVLSTBY | 93,94 s.-3,530 | -3x30 | KOBEREC | | | | BIELY NÁTER | | AKUSTICKÁ DRETKA, BIELY NÁTER |
| N | 3 | A | 601 | KOLOPRIESTOR | 513,90 s.-0,150 | 4840 | DREVOVINA PODLAHA (ALT. KOBEREC) | | | | SADROVÁ DRETKA BIELY NÁTER | | AKUSTICKÁ DRETKA, BIELY NÁTER |
| N | 3 | A | 602 | KOLOPRIESTOR | 55,15 | 2150 | DREVOVINA PODLAHA (ALT. KOBEREC) | | | | SADROVÁ DRETKA BIELY NÁTER | | SDK PODHĽAD BIELY NÁTER |
| N | 3 | A | 603 | KUCHYNKA | 4,43 | 2150 | DREVOVINA PODLAHA | | | | BIELY NÁTER, A.OBEC. | | SDK PODHĽAD BIELY NÁTER |
| N | 3 | A | 604 | TOALETA MUŽI | 6,81 | 2150 | DREVOVINA PODLAHA | | | | OMV AD OMYVO | | SDK PODHĽAD BIELY NÁTER |
| N | 3 | A | 605 | TOALETA ŽENY | 6,90 | 2150 | DREVOVINA PODLAHA | | | | OMV AD OMYVO | | SDK PODHĽAD BIELY NÁTER |
| N | 3 | A | 701 | KOLOPRIESTOR | 465,59 s.-0,150 | 4840 | DREVOVINA PODLAHA (ALT. KOBEREC) | | | | SADROVÁ DRETKA BIELY NÁTER | | AKUSTICKÁ DRETKA, BIELY NÁTER |
| N | 3 | A | 702 | KOLOPRIESTOR | 91,16 | 2150 | DREVOVINA PODLAHA (ALT. KOBEREC) | | | | SADROVÁ DRETKA BIELY NÁTER | | SDK PODHĽAD BIELY NÁTER |
| N | 3 | A | 703 | TOALETA MUŽI | 3,91 | 2150 | DREVOVINA PODLAHA | | | | OMV AD OMYVO | | SDK PODHĽAD BIELY NÁTER |
| N | 3 | A | 704 | UPRATOVAČKA | 1,98 | 2150 | DREVOVINA PODLAHA | | | | OMV AD OMYVO | | SDK PODHĽAD BIELY NÁTER |
| N | 3 | A | 705 | TOALETA ŽENY | 3,88 | 2150 | DREVOVINA PODLAHA | | | | OMV AD OMYVO | | SDK PODHĽAD BIELY NÁTER |

| | |
|---|---|
| VÝŠKOVÝ SYSTÉM | Bpv |
| SÚRADNICOVÝ SYSTÉM | S - JTSK |
| ABSOLÚTNA NULOVÁ VÝŠKA | v 0.00 = 100.00 m.n.m. BPV |

| | |
|---|---|
| NÁZOV STAVBY | PAMIATKOVÁ OBNOVA BUDOVY PRADIARNE BCT |
| MIESTO STAVBY | Svätoplukova ulica, Bratislava |
| STAVEBNÍK | VÚ Slovakia a.s., Račianska 153/A 831 54 Bratislava |
| STUPEŇ DOKUMENTÁCIE | PROJEKT PRE STAVEBNÉ POVOLENIE — ZÁKAZKA Č. 17/039-01 |
| GENERÁLNY PROJEKTANT | BOUDA MAŠÁR architekti s.r.o.<br>ŠTEFÁNIKOVA 32, 811 05 BRATISLAVA |
| AUTORI OBNOVY - SPOLUPRÁCA | Juraj ALMÁSSY, Peter BOUDA, Richard ČEČETKA, Ivan MAŠÁR<br>M. BOROVIČKA, A. KRALOVIČOVÁ, E. KULLMAN, J. LUTIGÁN, R. MAŠLONKA, D.STRÝČEK, Ivan MAŠÁR |
| HLAVNÝ INŽ. PROJEKTU | |
| ČASŤ PROJEKTU | E1 STAVEBNÉ OBJEKTY |
| OBJEKT | SO 01 Pamiatková obnova pradiarne a silocentrály BCT |
| | E.1.1 ARCHITEKTONICKO STAVEBNÉ RIEŠENIE |
| PROFESIA | |
| SPRACOVATEĽ | BOUDA MAŠÁR architekti, s.r.o.<br>ŠTEFÁNIKOVA 33, 831 05 BRATISLAVA |
| VYPRACOVAL | Ing.M. BOROVIČKA, Ing. A. KRALOVIČOVÁ, Ing.R. MAŠLONKA, Ing. arch.D. STRÝČEK |
| ZODPOVEDNÝ PROJEKTANT | Ing. arch Ivan MAŠÁR — PODPIS |
| NÁZOV VÝKRESU | PÔDORYS 3.NP M<br>NAVRHOVANÝ STAV |
| MIERKA | 1:100 |
| FORMÁT | 8x A1 |
| DÁTUM | 6/2021 |
| ČÍSLO VÝKRESU | BCTSPE1SO01.ASRBMA.26R00 |