ÚZEMNÝ PLÁN OBCE BREZOVICA

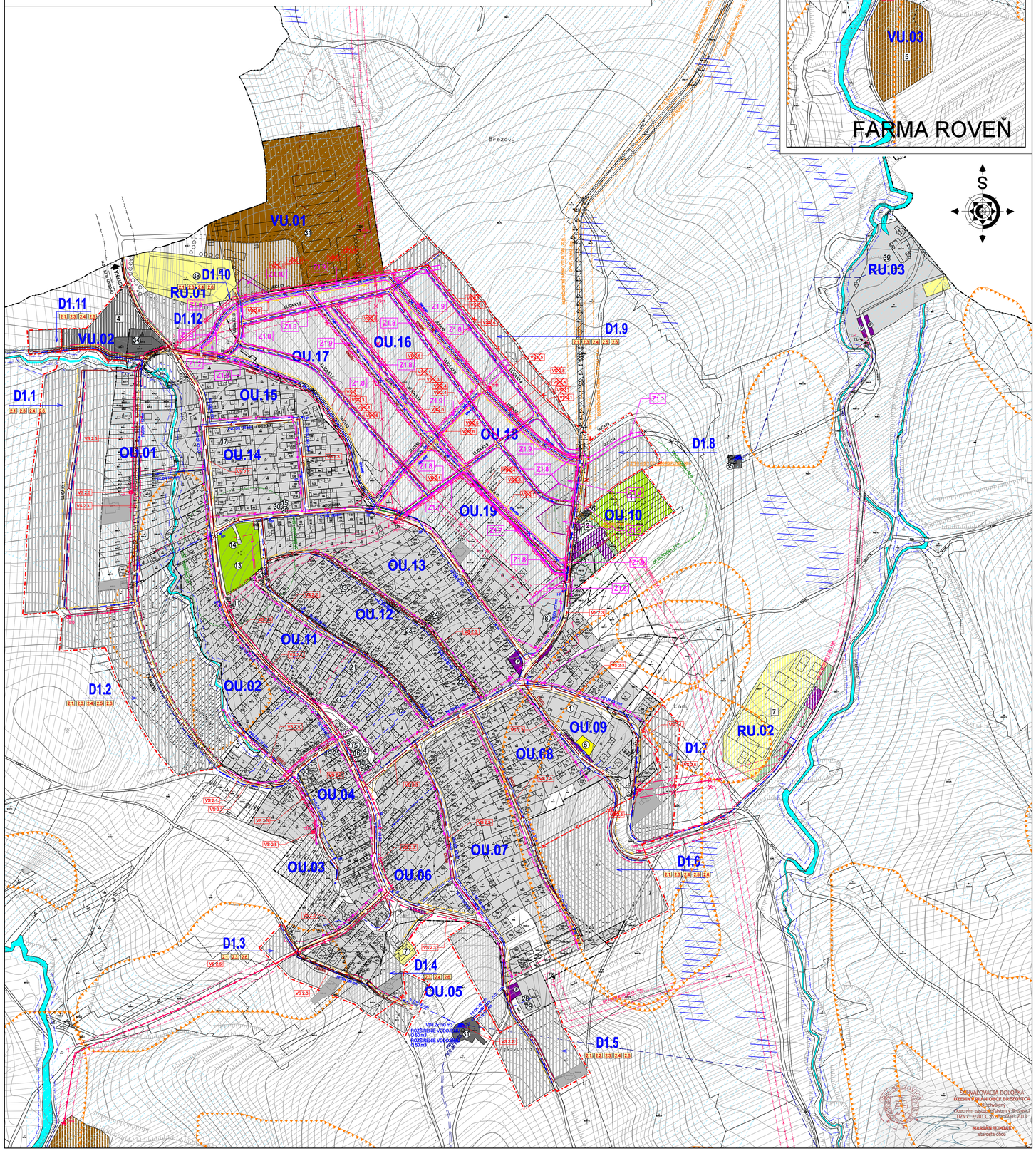

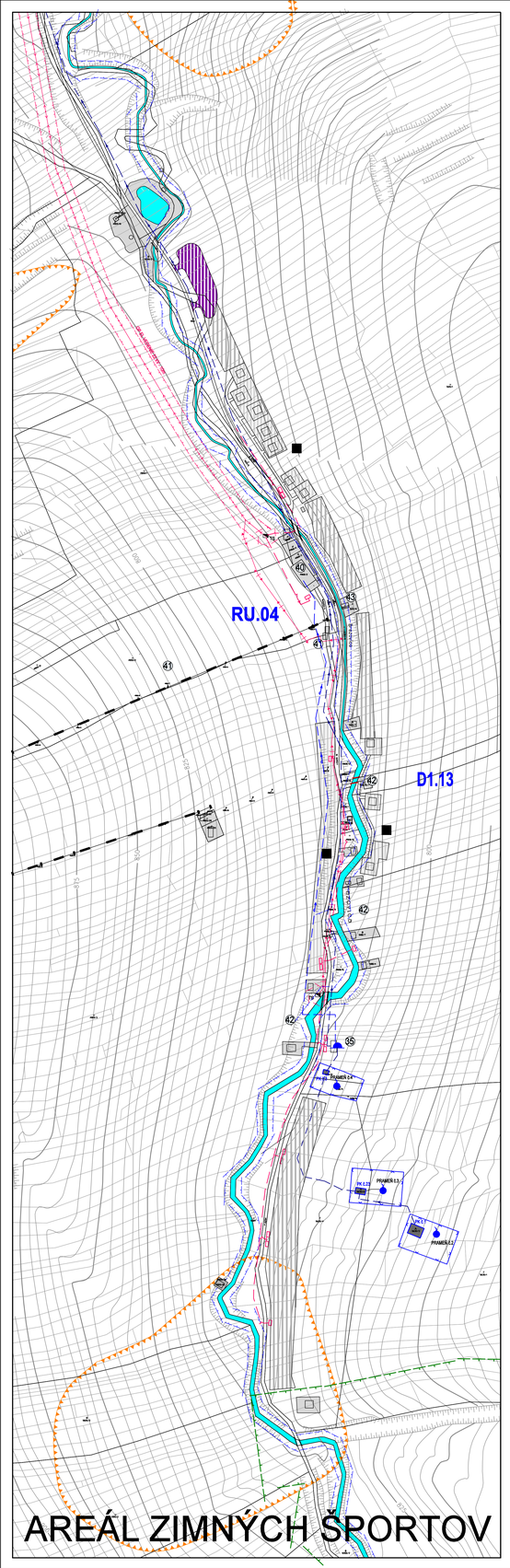

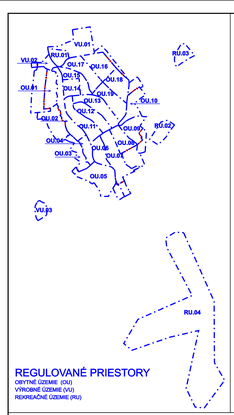

REGULOVANÉ PRIESTORY

OBYTNÉ ÚZEMIE (OU)
VÝROBNÉ ÚZEMIE (VU)
REKREAČNÉ ÚZEMIE (RU)

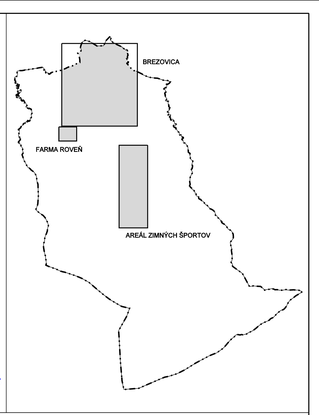

REGULOVANÉ PRIESTORY

A.OBYTNÉ ÚZEMIE (OU)
OU.01 - NIŽE VSI
OU.02 - PRI HLAVNEJ CESTE
OU.03 - ZA POTOK
OU.04 - STARÁ DEDINA I.
OU.05 - PRI KAMEŇOLOME
OU.06 - VYŠNE HRADY I.
OU.07 - VYŠNE HRADY II.
OU.08 - PRI ŠKOLE I.
OU.09 - PRI ŠKOLE II.
OU.10 - PRI FARE
OU.11 - STARÁ DEDINA II.
OU.12 - DOLNÉ HRADY I.
OU.13 - DOLNÉ HRADY II.
OU.14 - NIŽNÝ KONIEC I.
OU.15 - NIŽNÝ KONIEC II.
OU.16 - BREZOVE I.
OU.17 - BREZOVE II.
OU.18 - PRI CIRUĽOCH
OU.19 - LÁNY

B.VÝROBNÉ ÚZEMIE (VU)
VU.01 - POĽNOHOSPODÁRSKE DRUŽSTVO TRSTENÍK
VU.02 - PODNIKATEĽSKÝ AREÁL POD JEDCOU
VU.03 - FARMA ROVEŇ

C.REKREAČNÉ ÚZEMIE (RU)
RU.01 - ŠPORTOVÝ AREÁL NA PRVOM VRŠKU
RU.02 - ŠPORTOVÝ AREÁL POD PRIESADISKÁ
RU.03 - REKREAČNÉ ZARIADENIE ORAVSKÝ HÁJ
RU.04 - REKREAČNÝ AREÁL TEPLICA

POZNÁMKA :
EXISTUJÚCE OBJEKTY
NAVRHOVANÉ OBJEKTY

LEGENDA OBJEKTOV

OBČIANSKA VYBAVENOSŤ, VÝROBA A REKREÁCIA

1. SOCIÁLNA INFRAŠTRUKTÚRA

A - ŠKOLSTVO
1 - ZÁKLADNÁ ŠKOLA, MATERSKÁ ŠKOLA

C - SPRÁVA A RIADENIE
2 - OBECNÝ ÚRAD
3 - RÍMSKO-KATOLÍCKY FARSKÝ ÚRAD

D - OCHRANA PRED POŽIARMI
4 - POŽIARNA ZBROJNICA

E - OSVETA
5 - KNIŽNICA

2. KOMERČNÁ OBČIANSKA VYBAVENOSŤ

F - TELOVÝCHOVA A ŠPORT
6 - IHRISKO PRI ZÁKLADNEJ ŠKOLE
7 - BASKETBALOVÉ IHRISKO

G - KULTÚRNE ZARIADENIE
8 - RÍMSKO-KATOLÍCKY KOSTOL sv. CYRILA A METODA
9 - RÍMSKO-KATOLÍCKY KOSTOL NAVŠTÍVENIA PANNY MÁRIE
10 - KULTÚRNY DOM
11 - KAPLNKA

H - SLUŽBY
12 - POŠTA
13 - CINTORÍN
14 - DOM SMÚTKU
15 - POŽIČOVŇA LYŽÍ, PREDAJ, SERVIS
16 - KADERNÍCTVO
17 - OPRAVY CHLADNÍČIEK A KLIMATIZÁCIE
1 - CINTORÍN
2 - DOM SMÚTKU

I - MALOOBCHOD
18 - ROZLIČNÝ TOVAR
19 - DINO - OVOCIE ZELENINA, ROZLIČNÝ TOVÁR
20 - POŽIČOVŇA LYŽÍ, PREDAJ, SERVIS
21 - OBCHOD TRADE & MARKET
22 - MÄSO, MÄSOVÉ VÝROBKY, POTRAVINY
23 - PREDAJ VČELIEHO MEDU, PROPOLISU A MEDZISTIENOK
24 - DEN BRAVEN-TMELY, SILIKÓNY, PUR PENY, LEPIDLA

J - VEREJNÉ STRAVOVANIE
25 - HOSTINEC BREZOVKA
26 - CUKRÁREŇ
27 - PIVNIČKA U LUDVÍKA
28 - KOLIBA SKORUŠINA

K - VEREJNÉ UBYTOVANIE
29 - KOLIBA SKORUŠINA
30 - UBYTOVANIE V SÚKROMÍ
31 - UBYTOVANIE V SÚKROMÍ

3. VÝROBA A TECHNICKÁ VYBAVENOSŤ
61 - POĽNOHOSP.DRUŽSTVO TRSTENÍK-PREV.OBJEKT, MAŠTALE, SKLADY
62 - URBÁR BREZOVICA, POZEMKOVÉ SPOLOČENSTVO-PREV. OBJEKT
63 - PEKÁREŇ
64 - PODNIKATEĽSKÝ AREÁL POD JEDCOU-STOLÁRSKA VÝROBA, SKLADY
65 - VODOJEM
66 - REGULAČNÁ STANICA PLYNU
67 - STOLÁRSKA DIEĽŇA
4 - PODNIKATEĽSKÝ AREÁL POD JEDCOU-DIELNE, SKLADY
5 - FARMA ROVEŇ-farmový chov domácich zvierat

4. REKREÁCIA
ŠPORTOVÝ AREÁL NA PRVOM VRŠKU
68 - FUTBALOVÉ IHRISKO
6 - PREVÁDZKOVÝ OBJEKT
ŠPORTOVÝ AREÁL POD PRESADISKÁ
7 - PREVÁDZKOVÝ OBJEKT, PARKOVISKO, 6 IHRÍSK
REKREAČNÉ ZARIADENIE ORAVSKÝ HÁJ
69 - REŠTAURÁCIA, BAZÉN, UBYTOVANIE
REKREAČNÝ AREÁL TEPLICA
70 - HOTEL, REŠTAURÁCIA, UBYTOVANIE
8 - PREVÁDZKOVÝ OBJEKT, 2 LYŽIARSKE VLEKY
9 - INDIVIDUÁLNE REKREAČNÉ CHATY
10 - SKI POŽIČOVŇA SERVIS, PREDAJ
8 - INDIVIDUÁLNE REKREAČNÉ CHATY

VEREJNOPROSPEŠNÉ STAVBY

VS 2. PRE TECHNICKÚ VYBAVENOSŤ
VS 2.1. ROZŠÍRENIE ROZVODU VODY
VS 2.2. ROZŠÍRENIE EXISTUJÚCEHO VODOJEMU O 50 M3
VS 2.3. REALIZÁCIA ROZVODOV SPLAŠKOVEJ KANALIZÁCIE
VS 2.4. ROZŠÍRENIE A ZOKRUHOVANIE ELEKTRICKÝCH ROZVODOV NN
VS 2.5. REALIZÁCIA NAVRHOVANÝCH TRANSFORMÁTOROVÝCH STANÍC (TS)
ZOKRUHOVANIE ELEKTRICKÝCH ROZVODOV VN
TS 10 - REG.PRIESTOR OU 01
TS 11 - REG.PRIESTOR OU 18
TS 12 - REG.PRIESTOR OU 08
TS 13 - REG.PRIESTOR OU 03
TS 14 - REG.PRIESTOR VU 03
VS 2.6. REALIZÁCIA NAVRHOVANÝCH PLYNOVODOV

VEREJNOPROSPEŠNÉ STAVBY
VS 2. PRE TECHNICKÚ VYBAVENOSŤ
VS 2.1. ROZŠÍRENIE ROZVODU VODY
VS 2.2. ROZŠÍRENIE VODOJEMU O 50 M3
VS 2.3. REALIZÁCIA ROZVODOV SPLAŠKOVEJ KANALIZÁCIE
VS 2.4. ROZŠÍRENIE A ZOKRUHOVANIE ELEKTRICKÝCH ROZVODOV NN
VS 2.5. REALIZÁCIA NAVRHOVANÝCH TRANSFORMÁTOROVÝCH STANÍC (TS)
ZOKRUHOVANIE ELEKTRICKÝCH ROZVODOV VN
TS 15 - REG.PRIESTOR D1.2 (OU 02)
VS 2.6. REALIZÁCIA NAVRHOVANÝCH PLYNOVODOV

LEGENDA

VYMEDZUJÚCE JAVY

STAV	NÁVRH	ZRUŠ.	
			HRANICA KATASTRÁLNEHO ÚZEMIA OBCE
			HRANICA ZASTAVANÉHO ÚZEMIA OBCE K 1.1.1990
			HRANICA SKUTOČNE ZASTAVANÉHO ÚZEMIA OBCE
			HRANICA OCHRANNÝCH PÁSIEM VŠETKÝCH DRUHU - FARBY PODĽA JAVU
			HRANICE REGULOVANÝCH PRIESTOROV
	OU 01		OZNAČENIE REGULOVANÝCH PRIESTOROV
Ul. 8 Mája	Ulica K1		OZNAČENIE ULÍC

LEGISLATÍVNE REGULATÍVY

			HRANICE PARCIEL - (KN - C)
			HRANICE PARCIEL - (UO - E)

FUNKČNÉ REGULATÍVY

			PLOCHY ZASTAVANÉHO ÚZEMIA
			PLOCHY S PREVAHOU ŠPORTU A TELOVÝCHOVY
			PLOCHY DOPRAVNÝCH ZARIADENÍ
			PLOCHY CINTORÍNOV
			PLOCHY VÝROBY,SKLADOV A ZARIADENÍ TECHNICKEJ VYBAVENOSTI
			PLOCHY POĽNOHOSPODÁRSKEJ VÝROBY
			MOKRADE A PODMÁČANÉ PLOCHY
			ODVODNENIE - MELIORÁCIA
EK01+0004			ODVODŇOVACÍ KANÁL
			ZOSUVNÉ ÚZEMIE
			VODNÉ TOKY

VODNE HOSPODÁRSTVO

			VODOJEM
			PRAMENE
PK			PRAMENNÁ KOMORA
			OCHRANNÉ PÁSMO VODNÉHO ZDROJA 1.STUPŇA
			PRÍVODNÉ VODOVODNÉ POTRUBIE
			ROZVÁDZACIE VODOVODNÉ POTRUBIE
			SPLAŠKOVÁ KANALIZÁCIA
			SPLAŠKOVÁ KANALIZÁCIA - VÝTLAK

ENERGETIKA

			VZDUŠNÉ VEDENIE ELEKTR.ENERGIE VN (22kV)
			KÁBLOVÉ VEDENIE ELEKTRICKEJ ENERGIE VN
			VZDUŠNÉ VEDENIE EL.ENERGIE VN - PRELOŽIŤ
TS	TS		TRANSFORMÁTOROVÉ STANICE
			VZDUŠNÉ VEDENIE ELEKTRICKEJ ENERGIE NN
			KÁBLOVÉ VEDENIE ELEKTRICKEJ ENERGIE NN
			VEREJNÉ OSVETLENIE
RS			REGULAČNÁ STANICA PLYNU
			VTL PLYNOVOD
			STL PLYNOVOD

VEREJNOPROSPEŠNÉ STAVBY

VS 1.1			OZNAČENIE VEREJNOPROSPEŠNÝCH STAVIEB

LEGENDA - ZMENY A DOPLNKY č.1

ZMENY

STAV	NÁVRH	VYKEĽ.	
			JAV NA ZRUŠENIE - FARBY PODĽA JAVU
			ZMENA FUNKCIE
	Z1.1		ČÍSLO ZMENY

DOPLNKY

			HRANICE PARCIEL - (KN - C)
			HRANICA SKUTOČNE ZASTAVANÉHO ÚZEMIA
	D1.1		OZNAČENIE DOPLNENÝCH LOKALÍT V REGULOVANÝCH PRIESTOROCH
	Ulica K1.1		OZNAČENIE ULÍC
			PLOCHY ZASTAVANÉHO ÚZEMIA
			VODNÉ TOKY
			SVAHOVÉ DEFORMÁCIE - ZOSUVY

VODNÉ HOSPODÁRSTVO

			ROZVÁDZACIE VODOVODNÉ POTRUBIE
			SPLAŠKOVÁ KANALIZÁCIA

ENERGETIKA

			VZDUŠNÉ VEDENIE ELEKTR.ENERGIE VN (22kV)
			KÁBLOVÉ VEDENIE ELEKTRICKEJ ENERGIE VN
	TS		TRANSFORMÁTOROVÉ STANICE
			KÁBLOVÉ VEDENIE ELEKTRICKEJ ENERGIE NN
			STL PLYNOVOD

VEREJNOPROSPEŠNÉ STAVBY

	S.1		OZNAČENIE VEREJNOPROSPEŠNÝCH STAVIEB

S

Architektonický ateliér Gám, Nám.A.Hlinku 27, Ružomberok

NÁZOV DOKUMENTÁCIE

ÚZEMNÝ PLÁN OBCE
BREZOVICA
ZMENY A DOPLNKY č.1

NÁZOV VÝKRESU

VÝKRES RIEŠENIA VEREJNÉHO TECHNICKÉHO VYBAVENIA

OBJEDNÁVATEĽ DOKUMENTÁCIE: OBEC - BREZOVICA

AUTORI RIEŠENIA: ING.ARCH. DAVID GOČ, AUTORIZOVANÝ ARCHITEKT

ODBORNÁ SPOLUPRÁCA : ING.ARCH.MARIÁN GOČ, ING.PETER GAŽÍK, ING.ANTON GALAS, ING.ANTON TURAN, ING.VLADIMÍR OTTO, ING.IVANA HORVÁTOVÁ, ZUZANA TAKÁČOVÁ

ČÍSLO ZAKÁZKY: 1707 - 20

DÁTUM: APRÍL 2018

MIERKA VÝKRESU: 1 : 2 000

ČÍSLO VÝKRESU: 5